



一般社団法人 静岡県臨床衛生検査技師会 会報

静臨技ニュース

第 422 号

発行所／(一社)静臨技渉外広報部 〒422-8062 静岡市駿河区稲川 1-1-15 ヴィラセーユー稲川 207

TEL.054(287)6337 FAX.054(287)4113

発行者／羽切 政仁 編集責任者／高橋 詩帆 発行日／2025年5月1日

5月号の内容



- ◆ 令和7年度定時総会開催及び第12回静岡県医学検査学会のお知らせ P1-2
- ◆ 会員投稿 P3
- ◆ 臨床検査関連研修会 P4-8
- ◆ 行事予定 P9

令和7年度定時総会開催及び

第12回静岡県医学検査学会のお知らせ

令和7年6月21日(土)に令和7年度定時総会及び第12回静岡県医学検査学会を開催します。同日のAMに定時総会、PMからは特別講演・一般演題13題の発表になります。

学会テーマは『臨床検査のイノベーション』となっております。今年度はハイブリッド開催とし、現地、Webどちらでも参加可能です。

「事前参加申込」は4月1日から5月31日まで日臨技ホームページにて可能となっております。現地参加希望の方は参加登録後に参加案内の二次元コードより申請をお願いいたします。

定時総会と医学検査学会は別行事となっておりますので、お間違いないようにお願いします。

選択	日付	開催場所	行事コード・主催(形態)・行事名	事前受付
<input type="checkbox"/>	〃	愛知県	250002021・愛知県主催(現地) 愛知県臨床検査技師会輸血検査研究班6月研究会	2025/05/01 (予定)
<input type="checkbox"/>	6/21(土)	静岡県	250002100・静岡県主催(WEB) 令和7年度 静臨技定時総会	2025/05/12 (予定)
<input type="checkbox"/>	〃	〃	250001783・静岡県主催(WEB) 令和7年度 第12回静岡県医学検査学会	残 162
			250001817・愛知県主催(現地)	2025/05/01

2025/04/26 現在

開催概要

一般演題<第 I 群> 13 時 40 分～14 時 45 分

1. 外部委託検査の結果分析から病理検体の品質・精度維持・向上を考える
～Foundation one 結果分析からみえる検体品質について～
静岡県立総合病院 松田 大輝
2. 眼底検査と生活習慣病の危険因子に関する検討
聖隷健康サポートセンターShizuoka 柴本 優里
3. 心嚢液中に出現した悪性リンパ腫の 1 症例
磐田市立総合病院 岩崎 琢真
4. 抗 CD38 抗体投与患者における治療薬投与前の不規則抗体検査が有効だった 1 症例
富士市立中央病院 関口 昂馬
5. 尿沈査分析装置 AUTION EYE 導入による運用検討
静岡徳洲会病院 安本 佑真
6. 医療系専門学生における HPV ワクチンの接種行動に影響を及ぼす要因の調査
静岡医療科学専門学校 門脇 梓
7. 胎児超音波検査におけるタスクシフトの実践と経験症例の報告
富士市立中央病院 平松 尚子

一般演題<第 II 群> 14 時 45 分～15 時 40 分

8. 非 IgM 型 MGUS から産生された G-CSF による好中球増加症の 1 症例
静岡県立 静岡がんセンター SRL 検査 中田 萌
9. 貧血精査から除外診断にて最終診断された赤芽球癆の 1 症例
菊川市立総合病院 SRL 検査室 関根 百合子
10. 巨赤芽球性貧血及び溶血性貧血を合併した骨髓異形成腫瘍の 1 症例
甲賀病院 木村 円花
11. 当院における抗酸菌の検出状況
静岡県立総合病院 加藤 拓海
12. 剥離防止スライドガラスによる胆汁グラム染色の染色性の検討
静岡医療科学専門学校 小楠 千尋
13. 血液培養検査における質量分析装置および遺伝子検査が抗菌薬適正使用に与える効果
静岡市立清水病院 谷藤 流空

特別講演 15 時 50 分～17 時 00 分

『データサイエンスの取組みについて

～検査データの活用と臨床検査のイノベーション～』

岐阜大学医学部附属病院
副臨床検査技師長 石田 秀和 技師

Bizarre plants (ビザールプラント)

NTT 東日本伊豆病院 石井 浩崇

ビザールプラント (珍奇植物) とは、希少な植物の総称で、皆さんには馴染みのない言葉だと思います。植物の品種カテゴリーというよりは、見慣れない姿をしている植物につけられた名称で、【珍奇=Bizarre (ビザール)】という形容詞が当てはまることからそう呼ばれるようになり、特徴は独特で摩訶不思議な形をしていることです。

私が植物の世界に没入したのは、10年程前のひとつのTV番組からでした。当時は近くの園芸店にはもちろん無く、全国の専門店に行き購入しようも、数万~数十万円を超える事に失禁寸前で中々手が出ない状況でしたが、年数をかけて着実に個体数を増やし大事に育てていましたが、今ではコレクションが増えに増え、【塊根=コーデックス】と呼ばれる幹が大きく膨らんだ *Pachypodium gracilius* を中心に、*Agave* や *Platynerium*、灌木を多数所持しています。

日本でもコロナ禍で爆発的な人気となり多数のコレクションは手放しましたが、結局出ては入っての繰り返し。今では一向に減る兆しはなく、LEDライト数十灯、24時間サーキュレーターを回し室内管理になる始末。しかし、その下で晩酌する事が今では至福の時を過ごす時間となっています。

まだまだ書き足りない事はありますが、今回はここまで。もしも同じ趣味の同属人

がいまして、どこかでコソッとお声掛け下さい。

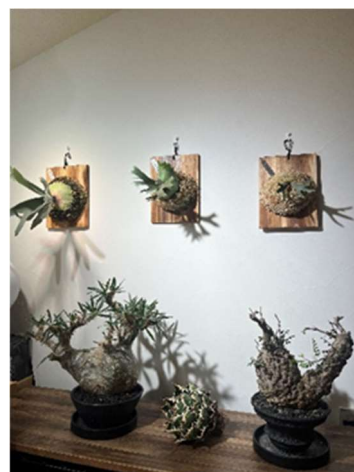

タスク・シフト/シェアに関する厚生労働大臣指定講習会

静岡県開催のお知らせ

日 程	2025年6月8日(日) 受付時間：09：30～10：00 開始時間：10：00～17：50
会 場	静岡県産業経済会館 第1会議室・大会議室・特別会議室 (静岡県静岡市葵区追手町44-1 TEL：054-273-4330)
申込期間	2025年4月8日(火)～2025年5月19日(月) ※基礎講習を履修することで実技講習への参加申込が可能となります
入金期間	2025年4月8日(火)～2025年5月29日(木) ※支払選択における払込票の選択期限は開催20日前となります。
募集人員	60名
受講料	会員15,000円 / 非会員40,000円(資料代含む)
申込方法	日臨技ホームページの「指定講習会専用ページ」から申し込みください。
そ の 他	詳細は、日臨技ホームページの「指定講習会専用ページ」および 静臨技ホームページの「お知らせ」をご確認ください。
注意事項	締切日までに募集人数が50人に満たない場合は中止とします。 ご了承ください。
問合せ先	一般社団法人 日本臨床衛生検査技師会 タスク・シフト/シェアに関する厚生労働大臣指定講習会 担当 TEL：03-5767-5541(直通) E-mail： task-shift2@jamt.or.jp

令和7年度 第1回 臨床一般部門研修会

生涯教育研修・一般教育研修課程：専門教科 20 点

行事コード【250001491】

テーマ	尿沈渣スキルのブラッシュアップ（講義編）！
開催日時	2025年5月24日（土） 14時00分 ～ 17時00分
会場	男女共同参画センター「あざれあ」 501会場
内容	<p>尿沈渣検査は、機器による自動化が進んできてはいるが、まだまだ技師の目による判断が必要な検査となっています。</p> <p>今回、尿沈渣に見られる赤血球や、上皮、異型細胞等について第一線で活躍されてきた方を講師にお招きし、知識を深められる研修会を現地参加型で開催したいと思います。</p> <p>様々な症例の知識・画像をみなさんと共有し、業務に役立てていただきたいと思ます。</p> <p>13：30 受付開始 14：00～15：30 尿沈渣成分についての解説（赤血球形態、上皮成分、異型細胞等々） 15：40～16：40 参加型のスライドカンファレンス 16：40～16：50 質疑応答</p> <p>講師：東海大学医学部付属病院 臨床検査技術科 科長 野崎 司先生</p>
備考	
申込期間	2025年4月1日 ～ 2025年5月15日
申込定員	80名
申込方法	日臨技 HP 会員専用ページから事前参加登録をお願いします。
受講料	<p>静臨技会員・日臨技会員 1,000 円／賛助会員 1,000 円／非会員 2,000 円</p> <p>※受講料は当日会場にて徴収いたします</p>
問い合わせ先	<p>臨床一般部門 部門長 石川 秀和（中東遠総合医療センター）</p> <p>TEL：-0537-21-5555 E-mail：shizuokakennrinshouippann@gmail.com</p>
主催	一般社団法人 静岡県臨床衛生検査技師会
協力	

令和7年度 第1回 臨床血液部門 Web 型研修会

生涯教育研修・一般教育研修課程：専門教科 20 点

行事コード【250001424】

テーマ	血液検査の基礎を知ろう！
開催日時	2025年5月31日（土）14時00分～17時00分
会場	Web会場（Cisco Webex）
内容	<p>1. 凝固時間検査を紐解く～PT APTT Fbg～ PHC株式会社</p> <p>2. 血算の基礎 ～見方・考え方～ JA 静岡厚生連 遠州病院 臨床検査科 市川 佐知子 技師</p> <p>今回は、新人さんから日当直にたずさわる人に向けて血液検査の必要な知識について講演いただきます。是非ご参加ください。</p>
備考	開始時刻 5 分前には Webex 招待メール本文中の「ミーティングに参加する」をクリックして Web 会場に入場してください。 入場時には、マイクをミュート、カメラをオフをお願いします。
申込期間	2025年4月1日～2025年5月16日
申込定員	180名
申込方法	日臨技 HP 会員専用ページから事前参加登録をお願いします。 賛助会員、非会員の方で参加をご希望の方は下記問い合わせ先にメールでご連絡下さい。
受講料	<p>静臨技会員・日臨技会員 1,000 円／賛助会員 1,000 円／非会員 2,000 円 静岡銀行 駅南支店 普通 口座番号 0966904 一般社団法人静岡県臨床衛生検査技師会 学術 会計 代表 風間 文美代</p> <p>※ 振込依頼人情報には会員番号+入力可能な文字数までの氏名の入力をお願いします(例:123456 シズ オカタロウ)※振り込み手数料は各自でご負担願います</p>
問い合わせ先	<p>研修会事務局 山崎 啓介 (磐田市立総合病院) TEL : 0538 - 38 - 5000 (内線 : 2851) E-mail : x.10af7@gmail.com</p>
主催	一般社団法人 静岡県臨床衛生検査技師会
協力	

令和7年度 第1回 臨床生理部門 Web 型研修会

生涯教育研修・一般教育研修課程：専門教科 20 点

行事コード【250003549】

テーマ	呼吸機能検査を極めよう
開催日時	2025年6月14日(土) 14時00分～16時10分
会場	Web会場 (Cisco Webex)
内容	<p>生理検査の代表的な検査の1つである呼吸機能検査は、特に慢性閉塞性肺疾患 (chronic obstructive pulmonary disease : COPD) の診断確定には必須の検査です。ただし、正確な検査結果を得るためには患者努力や詳細な判読能力が必要な検査であるため、苦手としている方も多いのではないのでしょうか。今回の講習会では、主に初級者から中級者までを対象とし、VC、FVC、FRC、DLcoの基礎知識から精度管理、患者への声掛け方法など臨床で役に立つ情報を幅広く学ぶ講演となります。</p> <p>講演1 (60分) : 名城病院 及川和紀 技師 内容 : VC・FVCについて基礎、症例、精度管理、患者の声掛けなど</p> <p>講演2 (60分) : 奈良県立医科大学 高谷恒範 技師 内容 : FRC・DLCOについて基礎、症例、精度管理、患者の声掛けなど</p>
備考	<p>開始時刻5分前にはWebex招待メール本文中の「ミーティングに参加する」をクリックしてWeb会場に入場してください。</p> <p>入場時には、マイクをミュート、カメラをオフをお願いします。</p>
申込・振込期間	<p>申込期間：2025年5月11日～2025年6月1日</p> <p>振込期間：2025年5月11日～2025年6月4日</p>
申込定員	180名
申込方法	<p>1) 日臨技HP会員専用ページから事前参加登録をお願いします。</p> <p>2) 事前参加登録後、下記口座へ受講料の振り込みをお願いします。 受講料の入金確認後、領収書を添付したWebex招待メールを (6月4日以降、講習会3日前までに) 送信します。</p> <p>※ <u>振込依頼人情報には会員番号+入力可能な文字数までの氏名の入力をお願いします(例：123456 シズカカ)</u></p> <p>※ <u>振込後は返金対応できませんのでご注意ください。</u></p>
受講料	静臨技会員・日臨技会員 1,000円 / 賛助会員 1,000円 / 非会員 2,000円
振込先	<p>静岡銀行 駅南支店 普通 口座番号 0966915</p> <p>一般社団法人静岡県臨床衛生検査技師会 学術会計 代表 風間文美代</p> <p>※振り込み手数料は各自でご負担願います</p>
問い合わせ先	<p>臨床生理部門 部門長 榊原康平 (島田市立総合医療センター)</p> <p>TEL : 0547-35-2111(内線 3180) E-mail : kouhei0423@yahoo.co.jp</p> <p>※参加証明書の発行を希望される方は、研修会終了後1ヶ月以内にご連絡ください。</p>
主催	一般社団法人 静岡県臨床衛生検査技師会

令和7年度 第12回 静岡県医学検査学会

生涯教育研修・一般教育研修課程：専門教科 20 点

行事コード【250001783】

テーマ	臨床検査のイノベーション	
開催日時	2025年6月21日(土) 13時30分～17時00分	
会場	ハイブリット開催(現地：静岡県産業経済会館、Web：Webex)	
内容	<p>13:00～ 入室開始</p> <p>13:30～13:35 開会</p> <p>13:35～14:35 一般演題 <<第I群>></p> <p>14:35～15:25 一般演題 <<第II群>></p> <p>15:30～16:40 特別講演</p> <p>座長 JA 静岡厚生連 清水厚生病院 原 宜紀 学会長</p> <p>演者 岐阜大学医学部附属病院 検査部 石川 秀和 副臨床検査技師長</p>	<p>現地参加希望はこちら</p> <p>↓↓↓↓</p> 
備考	<p>開始時刻 5 分前には Webex 招待メール本文中の「ミーティングに参加する」をクリックして Web 会場に入場してください。</p> <p>入場時には、マイクをミュート、カメラをオフをお願いします。</p>	
申込期間	2025年4月1日～2025年5月31日	
申込定員	<p>180名(現地40名)</p> <p>現地参加希望の方は上記の二次元コードより登録をお願いいたします。</p>	
申込方法	<p>日臨技 HP 会員専用ページから事前参加登録をお願いします。</p> <p>賛助会員、非会員の方で参加をご希望の方は下記問い合わせ先にメールでご連絡下さい。</p>	
受講料	<p>静臨技会員・日臨技会員 1,000 円／賛助会員 1,000 円／非会員 2,000 円</p> <p>静岡銀行 駅南支店 普通 口座番号 0901663 一般社団法人静岡県臨床衛生検査技師会 学術会計 代表 風間 文美代</p> <p>※振込依頼人情報に会員番号+入力可能な文字数までの氏名の入力をお願いします。(例:123456 シズオカ太郎)※振り込み手数料は各自でご負担願います。</p>	
問い合わせ先	<p>村越 大輝 (静岡県立総合病院)</p> <p>TEL : 054-247-6111 (内線 : 8174) mail : murakoshi.kensou.kensa@gmail.com</p>	
主催	一般社団法人 静岡県臨床衛生検査技師会	
協力		

2025年5～7月の行事予定

2025年

5月

- | | | |
|---------|-----------------------|--------------|
| 10日(土) | 第74回 日本医学検査学会 | : グランキューブ 大阪 |
| ～11日(日) | | |
| 13日(火) | 静岡県臨床検査精度管理調査試料 梱包・発送 | : 中北薬品焼津支店 |
| 23日(金) | 第1回 理事会 | : あざれあ |
| 24日(土) | 第1回 臨床一般部門研修会 | : あざれあ |
| 24日(土) | 第1回 輸血・細胞治療部門研修会 | : Web 開催 |
| 31日(土) | 第1回 臨床血液部門研修会 | : Web 開催 |

6月

- | | | |
|--------|----------------------------|-------------|
| 8日(日) | タスク・シフト/シェアに関する厚生労働大臣指定講習会 | : 静岡県産業経済会館 |
| 14日(土) | 第1回 臨床生理部門研修会 | : Web 開催 |
| 21日(土) | 令和7年度 定時総会 | : Web 開催 |
| 21日(土) | 第12回 静岡県医学検査学会 | : ハイブリッド開催 |

7月

- | | | |
|--------|---------|----------|
| 18日(金) | 第2回 理事会 | : 静臨技事務所 |
|--------|---------|----------|

☆ 会員投稿募集 ☆

技師会では会員の皆様の原稿を募集しています。ジャンル等は問いません。

※採用された方には粗品を進呈いたします。

ご意見・ご要望・情報等もお待ちしております。

渉外広報部（編集責任者）高橋詩帆まで。E-mail : kensaka.kna@shizuokakouseiren.jp

本報をホームページに掲載しましたので是非ご覧ください。

☆ 求人情報 ☆

（一社）静岡県臨床衛生検査技師会では、ホームページに求人情報の掲載を行っています。

求人情報掲載の申し込み方法等のお問い合わせ先

〒438-8550 磐田市大久保 512-3 磐田市立総合病院 久留島幸路まで。

E-mail : osigoto@samt.or.jp

TEL : 0538-38-5000

情報変更の手続き等について

新入会登録や、会員情報・登録施設情報（名称・連絡先）に変更がある場合、日臨技へ申請をお願いします。（日臨技 HP ; 入会・退会・会員情報の変更参照）

責任者・連絡責任者・施設連絡用 E-mail アドレスを登録・変更する場合、静臨技事務所へ連絡をお願いします。（静臨技 HP ; 各種申請書を参照）

静臨技賛助会員入会申請 や、賛助会員情報（担当者・連絡先）に変更がある場合、静臨技事務所へ連絡をお願いします。（静臨技 HP ; 賛助会員のご紹介ページの賛助会員登録申請書を参照）

お問い合わせ先：（一社）日本臨床衛生検査技師会 <http://www.jamt.or.jp/>

（一社）静岡県臨床衛生検査技師会（担当：組織部）

TEL : 054-287-6337 FAX : 054-287-4113 E-mail : samtjim@samt.or.jp

2025 年 5 月 吉日

編集後記 皆さま、お疲れ様です。昨夜は歓迎会に参加させていただきました。あれ？デジャブ？4月号の編集後記も飲み会のあとでした。(笑) 美味しい食事に芋焼酎、部屋付きの源泉かけ流しを堪能してきました。さて、私のメダ活、毎朝のエサやりが日課になってきました。昨年アウトレットで買った枯れ木のようなクレマチスも芽吹いてきて弦を伸ばし花芽がついてきました。鉢植えのクレマチスがお水大好きみたいで、一日放置すると葉っぱがシオシオしてきて大変です。ベチュニアの鉢ましやコスモスの種まき、初恋草の選定及びさし芽、そして雑草との戦いです。

さて、静岡県医学検査学会は演題が予定通り集まったそうです。軒並み、学会の演題募集の延期のお知らせがメールでくる中、静臨技の若人は優秀だな〜と、ほくそ笑んでおります。学会楽しみですね。

(高橋)